

Opération : Construction d'un groupe scolaire – club senior – centre de loisirs  
Donneur d'ordres : Ville de Roanne (42)  
Montant : 14 000 000€  
Livraison : 2025 / juillet  
Spécificité service restauration :  
Cuisine relais 350 repas (250 enfants + adultes et personnes âgées)  
Self pour les élémentaires avec dépose plateaux participative et tri des déchets.



Opération : Construction d'un ensemble de 6 classes maternelle, 12 classes élémentaire,  
1 pôle périscolaire avec restauration et une salle culturelle.

Donneur d'ordres : Ville de Saint Vit (25)

Montant : 8 500 000€ - Livraison : 2025 / Aout

Spécificité service restauration :

Cuisine relais 250 repas (165 élémentaires et 85 maternelles)

Self pour les élémentaires avec dépose plateaux participative et tri des déchets.

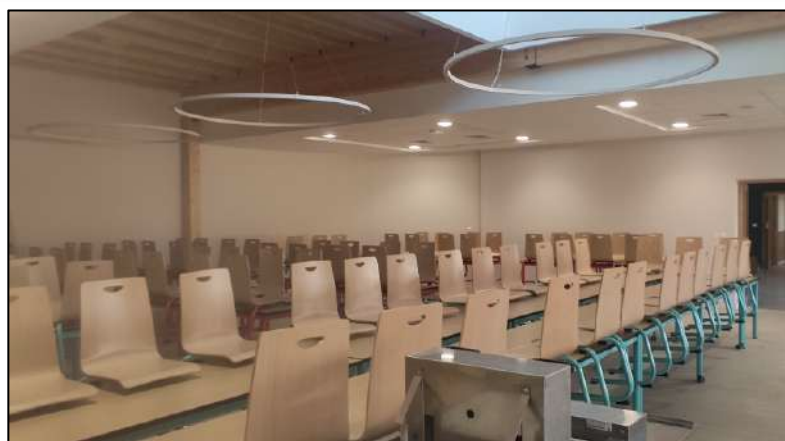

Opération : REHABILITATION EXTENSION DU GROUPE SCOLAIRE DE LA SAUVAGERE -  
Lyon 9eme - Donneur d'ordres : Ville de Lyon (69)  
Montant : 7 000 000€  
Livraison : 2025 / Avril  
Spécificité service restauration :  
Cuisine relais 220 repas (122 élémentaires et 98 maternelles)  
Scramble pour les élémentaires avec dépose plateaux participative et tri des déchets.



Opération : EXTENSION ET RENOVATION du restaurant de l'école de la Rédemption

Montant : 250 000€

Livraison : 2024 / Aout

Donneur d'ordres : Ecole de la Rédemption - OGEC (69)

Spécificité service restauration : Cuisine relais 380 repas (élémentaires et maternelles)  
Self pour les élémentaires avec dépose plateaux participative et tri des déchets.



Opération : Réhabilitation et extension d'un bâtiment destiné au restaurant scolaire, à l'EA JE au RAM

Montant : 2 000 000€ / Livraison : 2024 / Cuisine provisoire durant les travaux

Donneur d'ordres : LA TOUR DE SALVAGNY (69)

Spécificité service restauration : Cuisine de production 400 repas jour et selon les typologies de convives suivantes :

- restauration élémentaire : 200 repas/jour en semi self (buffet/îlots) ;
- restauration maternelle : 120 repas/jour sur 1 service ;
- 35 repas une fois par mois pour les personnes âgées.



Opération : EXTENSION ET RENOVATION Ecole des LUETTES à Tournon  
Montant : 2 650 000€  
Livraison : 2024 / Septembre  
Donneur d'ordres : Ville de Tournon sur Rhône (07)  
Spécificité service restauration : Cuisine relais 300 repas (élémentaires et maternelles)  
Self pour les élémentaires avec dépose plateaux participative et tri des déchets.

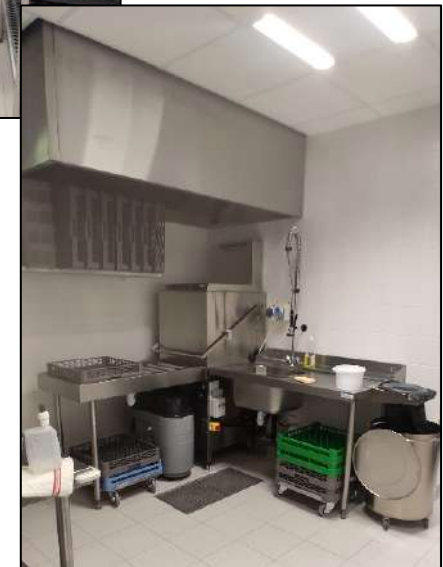

Opération : MISSION DE MOE RELATIVE A LA CONSTRUCTION D'UN BÂTIMENT POUR DES ACTIVITÉS PERISCOLAIRES ET D'ANIMATION COMPRENANT UNE CUISINE MUNICIPALE ET UNE CHAUFFERIE CENTRALISÉE AVEC UN RÉSEAU DE CHALEUR DESSERVANT LES BÂTIMENTS COMMUNAUX

Montant : 1 600 000€ / Livraison : 2023 / Septembre

Donneur d'ordres : Ville de les côtes d'Aray (38)

Spécificité service restauration : Cuisine de production avec évolution possible sur cuisine centrale 250 à 500 repas (élémentaires et maternelles)



Opération : CONSTRUCTION DU GROUPE SCOLAIRE FRIDA KHALO – Lyon 7eme  
Montant : 12 00 000€  
Livraison : 2023 / Septembre  
Donneur d'ordres : Ville de Lyon (69)  
Spécificité service restauration :  
Cuisine relais 436 repas (élémentaires et maternelles)  
Scramble pour les élémentaires avec dépose plateaux participative et tri des déchets.





Opération : Construction du groupe scolaire et de l'ALSH de Bois d'Amont  
Montant : 5 500 000€  
Livraison : 2023 / Juillet  
Donneur d'ordres : Ville de Bois d'Amont (39) T. 07 78 41 25 76  
Spécificité service restauration :  
Cuisine relais en liaison froide de 120 repas (élémentaires et maternelles)  
A terme service en self pour les grandes sections avec dépose plateaux participative et tri des déchets.



Opération : Construction du pôle enfance jeunesse à SAINT-MARCELLIN-EN-FOREZ (42)  
Montant : 2 700 000€ - 900 m<sup>2</sup>  
Livraison : 2023/ Février  
Donneur d'ordres : Ville de SAINT-MARCELLIN-EN-FOREZ  
Spécificité service restauration : Cuisine de production 300 repas (élémentaires et maternelles)  
Self en ligne pour les élémentaires avec dépose plateaux participative et tri des déchets.



Opération : Construction de nouveaux locaux à l'usage de la restauration Commune de SERPAIZE (38)

Montant : 1 500 000€ - 600 m<sup>2</sup>

Livraison : 2023/ Février

Donneur d'ordres : Commune de SERPAIZE

Spécificité service restauration : Cuisine de production 250 repas (élémentaires et maternelles)

Self en ligne pour les élémentaires avec dépose plateaux participative et tri des déchets.



Opération : construction de l'école Maternelle – ZAC de Maison Blanche – 8 classes  
Montant : 4 000 000€ - 1985 m2 – certification HQE bat. Tertiaire  
Livraison : 2022/ Décembre  
Donneur d'ordres : Grand Paris et Ville de Neuilly sur Marne  
Spécificité service restauration : Cuisine relais 180 repas en LC (maternelles)

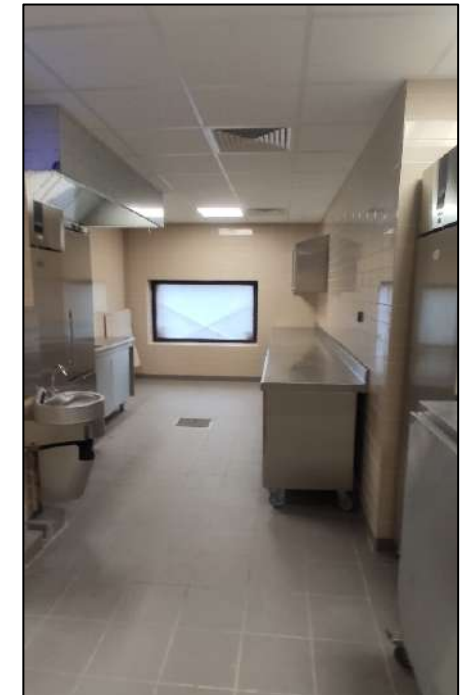

Opération : Reconstruction du groupe scolaire de Lanterne Vertière  
Montant : 5 000 000€  
Livraison : 2022 / Aout  
Donneur d'ordres : Com de Com du Val Marnaysien  
Spécificité service restauration :  
Cuisine relais en liaison froide de 200 repas  
Service en self pour les élémentaires avec dépose plateaux participative et tri des déchets.



Opération : construction du groupe scolaire Katherine JOHNSON – 15 classes  
Montant : 14 000 000€ - 3636 m2  
Livraison : 2021/ Septembre  
Donneur d'ordres : Ville de Vaulx en Velin  
Spécificité service restauration : Cuisine relais 300 repas (élémentaires et maternelles)  
Self éclaté pour les élémentaires avec dépose plateaux participative et tri des déchets.



Opération : CONSTRUCTION DU GROUPE SCOLAIRE JOANNES MASSET – Lyon 9eme  
Montant : 20 00 000€  
Livraison : 2020 / Juin  
Donneur d'ordres : Ville de Lyon (69)  
Spécificité service restauration :  
Cuisine relais 450 repas (élémentaires et maternelles)  
Scramble pour les élémentaires avec dépose plateaux participative et tri des déchets.

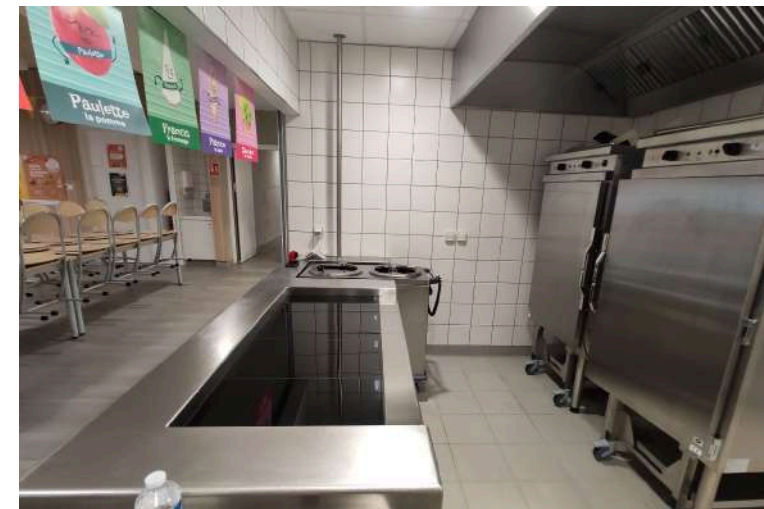

Opération : agrandissement du groupe scolaire carreau- Meyzieu  
Montant : 4 400 000€  
Livraison : 2020 / Juillet  
Donneur d'ordres : Ville de Meyzieu (69)  
Spécificité service restauration :  
Cuisine relais 600 repas (élémentaires et maternelles)  
Self pour les élémentaires avec dépose plateaux participative et tri des déchets.



Opération : Construction du groupe scolaire Weissemburger  
Montant : 5 100 000€  
Livraison : 2019 / Décembre  
Donneur d'ordres : Ville de Noyon (60)  
Spécificité service restauration :  
Cuisine relais 200 repas (élémentaires et maternelles)  
Service en self pour les élémentaires avec dépose plateaux participative et tri des déchets.

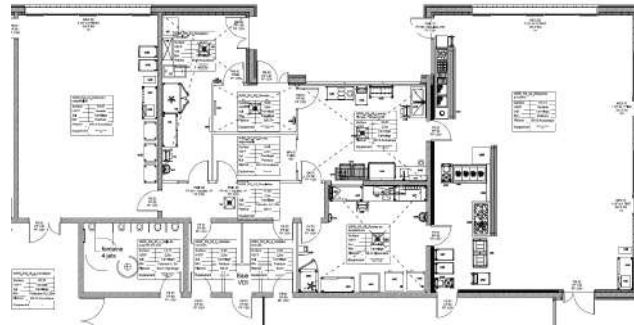

Opération : RESTRUCTURATION ET EXTENSIONS DU GROUPE SCOLAIRE (17 classes)

Montant : 6 100 000€

Livraison : 2020 / Février

Donneur d'ordres : Ville de Pringy (77)

Spécificité service restauration :

Cuisine relais 460 repas (élémentaires et maternelles)

Service en self pour les élémentaires avec dépose plateaux participative et tri des déchets.



Opération : Restructuration de l'ex CCI en groupe scolaire des Lavandières à Pontoise

Montant : 5 000 000€

Livraison : 2019 / Aout

Donneur d'ordres : Ville de Pontoise (95) T.01 34 43 34 43

Spécificité service restauration :

Cuisine relais en liaison froide de 310 repas (200 élémentaires et 110 maternelles)

Service en self pour les élémentaires avec dépose plateaux participative et tri des déchets.



Opération : Construction du groupe scolaire Ethel et Julius Rosenberg  
Montant : 13 000 000€  
Livraison : 2019 / Aout (18 mois de travaux)  
Donneur d'ordres : Ville de Bagneux (92) T.01 42 31 61 35  
Spécificité service restauration :  
Cuisine relais en liaison froide de 450 repas (240 élémentaires et 210 maternelles)  
Service en self pour les élémentaires avec dépose plateaux participative et tri des déchets.



Opération : Restructuration et extension du groupe scolaire Berliet  
Montant : 4 900 000€  
Livraison : 2019 / Janvier  
Donneur d'ordres : Ville de Saint Priest (69)  
Spécificité service restauration :  
Cuisine relais 400 repas (élémentaires et maternelles)  
Service en self pour les élémentaires avec dépose plateaux participative et tri des déchets.  
Continuité de service assurée durant le phasage des travaux.



Opération : Reconstruction du groupe scolaire St Exupery  
Montant : 4 500 000€  
Livraison : 2019 / Aout  
Donneur d'ordres : Ville de Noyon (60)  
Spécificité service restauration :  
Cuisine relais 250 repas (élémentaires et maternelles)  
Service en self pour les élémentaires avec dépose plateaux participative et tri des déchets.  
Continuité de service assurée durant le phasage des travaux.



Opération : Restructuration du restaurant et de la cuisine du groupe scolaire Sorbier (Paris 20eme)

Montant : 250 000€

Livraison : 2019 / Aout

Donneur d'ordres : SLA du 20eme - T.01 53 27 69 69

Spécificité service restauration :

Cuisine relais 330 repas (élémentaires et maternelles)

Service en self pour les élémentaires avec dépose plateaux participative et tri des déchets.

Travaux sur les vacances d'été évitant l'interruption du service de restauration.



Opération : CONSTRUCTION D'UN GROUPE SCOLAIRE FREYDIERE-GARE  
Montant : 3 290 000€  
Livraison : 2020 / Mai  
Donneur d'ordres : Ville de Givors (69)  
Spécificité service restauration :  
Cuisine relais 190 repas (élémentaires et maternelles)  
Service en self pour les élémentaires avec dépose plateaux participative et tri des déchets.



Opération : construction du groupe scolaire Lapierre  
Montant : 5 900 000€ - 3456 m2  
Livraison : 2015 / Juillet  
Donneur d'ordres : Ville de Lens  
Spécificité service restauration :  
Cuisine relais 300 repas (élémentaires et maternelles)  
Self pour les élémentaires avec dépose plateaux participative et tri des déchets.



Opération : restructuration de la cuisine du groupe scolaire Leclerc  
Montant lot équipements de cuisine : 125 000€ - Cuisine 86 m<sup>2</sup>  
Livraison : 2021 / Aout  
Donneur d'ordres : Ville de Louveciennes  
Spécificité service restauration :  
Cuisine relais 320 repas (élémentaires et maternelles)  
Self pour les élémentaires avec dépose plateaux participative et tri des déchets.



Opération : Construction du restaurant scolaire des maternelles / élémentaires / collégiens de la Commune de St Martin en haut (69)  
Montant : 3 000 000€ - 1700m2  
Donneur d'ordres : St Martin en haut (69)  
Spécificité service restauration :  
Cuisine de production 850 repas (élémentaires / maternelles / collégiens / adultes)  
Self pour les élémentaires et les adultes / collégiens – Système de dépose plateaux participative et tri des déchets.

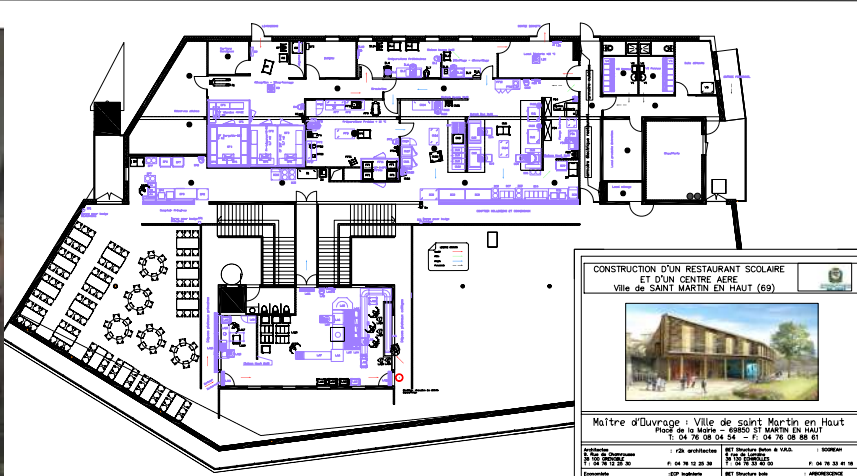

CONSTRUCTION D'UN RESTAURANT SCOLAIRE  
ET D'UN CENTRE AERE  
Ville de SAINT MARTIN EN HAUT (69)

Maitre d'Ouvrage : Ville de saint Martin en Haut  
Place de la Mairie - 69850 ST MARTIN EN HAUT  
T. 04 78 08 04 64 - F. 04 78 08 08 01

Architecte E. 04 78 12 23 38	ET Structure Bâtiments & U.S.A. E. 04 78 33 41 18	Superviseur E. 04 78 33 41 18
COF Ingénierie E. 04 78 24 43 81	ET Structure Bâtiments & U.S.A. E. 04 78 33 41 18	AMBIENCE E. 04 78 07 80 86
ET Travaux Industriels (E.T.I.) E. 04 78 03 03 03	E.I.S. E. 04 78 03 03 03	E.I.S. E. 04 78 03 03 03
ET Travaux Industriels (E.T.I.) E. 04 78 03 03 03	E.I.S. E. 04 78 03 03 03	E.I.S. E. 04 78 03 03 03
ET Travaux Industriels (E.T.I.) E. 04 78 03 03 03	E.I.S. E. 04 78 03 03 03	E.I.S. E. 04 78 03 03 03
ET Travaux Industriels (E.T.I.) E. 04 78 03 03 03	E.I.S. E. 04 78 03 03 03	E.I.S. E. 04 78 03 03 03
ET Travaux Industriels (E.T.I.) E. 04 78 03 03 03	E.I.S. E. 04 78 03 03 03	E.I.S. E. 04 78 03 03 03
ET Travaux Industriels (E.T.I.) E. 04 78 03 03 03	E.I.S. E. 04 78 03 03 03	E.I.S. E. 04 78 03 03 03
ET Travaux Industriels (E.T.I.) E. 04 78 03 03 03	E.I.S. E. 04 78 03 03 03	E.I.S. E. 04 78 03 03 03

PHASE APD  
IMPLANTATION  
EQUIPEMENT CUISINES

15/05/2007  
10/07/2007  
Ech 1/100  
INDICE - 0

